

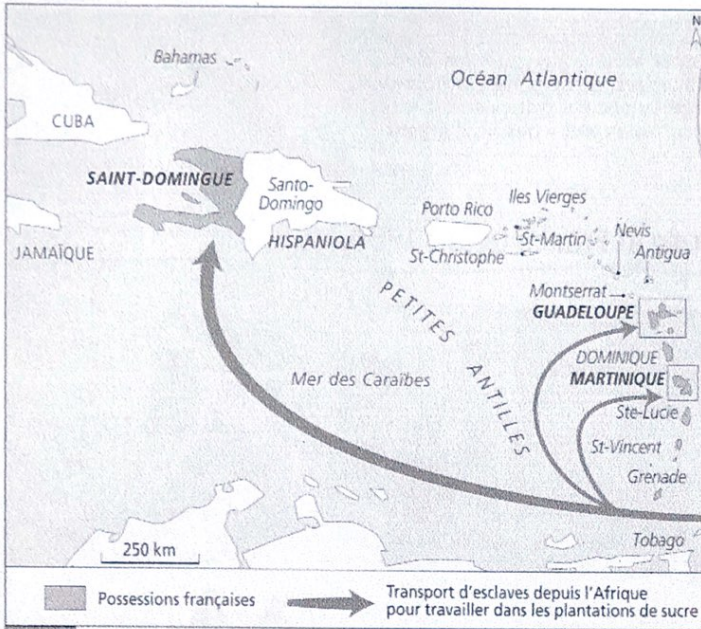

Je comprends les conséquences du commerce colonial.



Doc. 3 Le transport des esclaves noirs venant d'Afrique.

Les Antilles sont le principal lieu de destination des esclaves noirs venant d'Afrique. Ils sont achetés par des marchands européens, transportés dans des conditions terribles à travers l'Atlantique et ensuite vendus pour travailler, dans les plantations de sucre principalement.



Doc. 4 Le traitement des esclaves

Oui, Monsieur, dit le nègre, c'est l'usage. On nous donne un caleçon de toile pour tout vêtement deux fois par an. Quand nous travaillons aux sucreries et que la meule nous attrape un doigt, on nous coupe la main ; quand nous voulons nous enfuir, on nous coupe la jambe. C'est à ce prix que vous mangez du sucre en Europe.

Candide, Voltaire, chap. 19, 1759.

8. Sur quelle île sont surtout transportés les esclaves ?

Les esclaves sont transportés à Saint-Domingue.

9. Quelle marchandise est principalement produite dans cette île ? la canne à sucre.

Doc. 5 Le Code noir, 1685

Article 25 • Les maîtres seront tenus de fournir à chaque esclave par an deux habits de toile.

Article 28 • Les esclaves ne pourront rien avoir qui ne soit à leur maître.

Article 42 • Les maîtres pourront, seulement lorsqu'ils croiront que leurs esclaves l'auront mérité, les faire enchaîner et les faire battre.

10. Coche vrai ou faux.

- | | Vrai | Faux |
|---|-------------------------------------|-------------------------------------|
| • Les esclaves ont choisi de quitter l'Afrique. | <input type="checkbox"/> | <input checked="" type="checkbox"/> |
| • Les propriétaires d'esclaves doivent leur donner quatre vêtements par an. | <input type="checkbox"/> | <input checked="" type="checkbox"/> |
| • Les esclaves ne possèdent rien à eux seuls. | <input checked="" type="checkbox"/> | <input type="checkbox"/> |
| • Les propriétaires d'esclaves peuvent battre leurs esclaves. | <input checked="" type="checkbox"/> | <input type="checkbox"/> |

JE RETIENS

Complète le texte avec les mots suivants : colonies, Code noir, s'enrichir, africaines.

Aux XVII^e et XVIII^e siècle, la France cherche à s'enrichir.

Elle exploite de nombreuses colonies.

Copie Les populations africaines sont transportées de force

dans les plantations et doivent respecter le Code noir.

Mon petit dico

Code noir : ensemble de lois concernant les esclaves noirs dans les îles françaises.

Colonie : territoire conquis et dirigé par un pays étranger.

Traite des Noirs : commerce des Africains comme esclaves.

Regarde bien les mots.

1 Pose ces additions et calcule.

$$37,3 + 25,4$$

| | | | | |
|--|---|---|---|---|
| | | 3 | 7 | 3 |
| | + | 2 | 5 | 4 |
| | | 6 | 2 | 7 |

ok

$$56,6 + 3,2$$

| | | | | |
|--|---|---|---|---|
| | | 5 | 6 | 6 |
| | + | | 3 | 2 |
| | | 5 | 9 | 8 |

ok



2 Pose cette addition et calcule.

$$15,32 + 9,53$$

| | | | | | |
|--|---|---|---|---|---|
| | | 1 | 5 | 3 | 2 |
| | + | | 9 | 5 | 3 |
| | | 2 | 4 | 8 | 5 |

ok

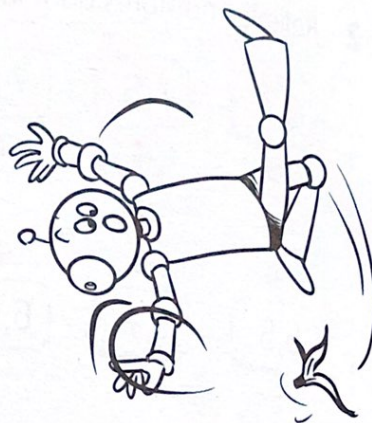

3 Pose ces additions et calcule.

$$123,12 + 65,8$$

| | | | | | | |
|--|---|---|---|---|---|---|
| | | 1 | 2 | 3 | 1 | 2 |
| | + | | 6 | 5 | 8 | |
| | | 1 | 8 | 8 | 9 | 2 |

ok

$$453 + 56,9$$

| | | | | |
|--|--|---|---|-----|
| | | 4 | 5 | 3 |
| | | 5 | 6 | 9 |
| | | 5 | 0 | 9,9 |

ok

1 Aide le serveur à effectuer ses additions.

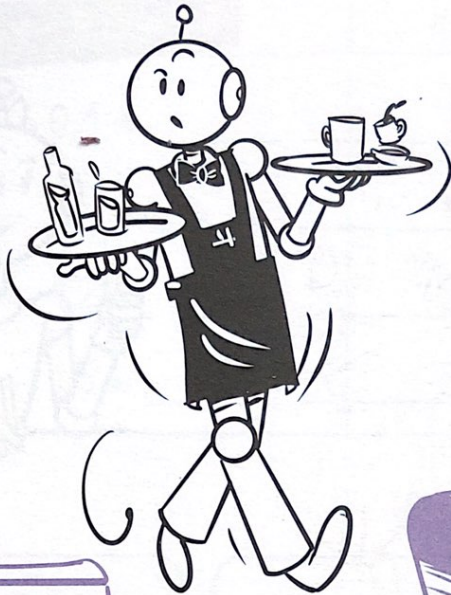

$$\begin{array}{r} 7,60 \\ + 2,50 \\ + 3,24 \\ \hline 13,34 \end{array}$$

oui

$$\begin{array}{r} 15,30 \\ + 3,25 \\ + 5,55 \\ + 4,12 \\ \hline 28,22 \end{array}$$

oui

$$\begin{array}{r} 22,85 \\ + 10,50 \\ + 2,90 \\ + 7,95 \\ \hline 44,2 \end{array}$$

oui

$$\begin{array}{r} 3,50 \\ + 1,10 \\ + 8,25 \\ \hline 12,85 \end{array}$$

ok

2 Calcule à l'aide de ta calculatrice.

$$15,66 + 50,12 + 6,84 = \underline{72,62}$$

$$74,5 + 3,84 + 90,45 = \underline{168,78}$$

$$55,2 + 7,23 + 34,07 = \underline{96,5}$$

$$123,5 + 9,14 + 102,7 = \underline{235,34}$$

$$7,96 + 0,54 + 6,3 + 7,98 = \underline{22,78}$$

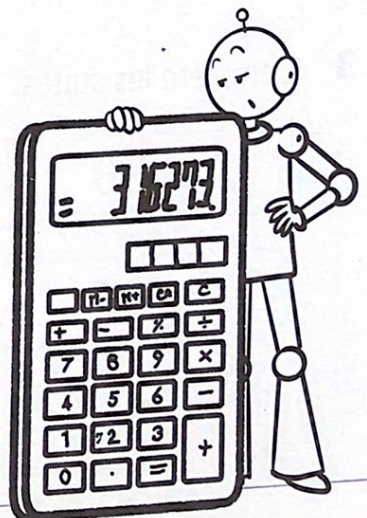

Prénom : Chloé Barot Date : 08/06/20

Conjuguer les verbes au passé composé avec l'auxiliaire être

□ Pour t'aider

• Au passé composé, certains verbes se conjuguent avec l'auxiliaire être.

Exemples : je **suis** entré(e) → auxiliaire être au présent + participe passé du verbe **entrer**
 nous **sommes** sorti(e)s → auxiliaire être au présent + participe passé du verbe **sortir**

• Avec l'auxiliaire être, tu dois accorder le participe passé avec le sujet.

Exemples : Une fille est partie.

sujet féminin singulier participe passé au féminin singulier

Des filles sont parties.

sujet féminin pluriel participe passé au féminin pluriel

Un garçon est parti.

sujet masculin singulier participe passé au masculin singulier

Des garçons sont partis.

sujet masculin pluriel participe passé au masculin pluriel

□ Entraîne-toi

1. Souligne les verbes conjugués avec l'auxiliaire être au passé composé.

j'ai parlé • tu es devenu • ils sont entrés • elle a bu • nous avons dessiné • vous êtes apparus
 il a cru • elle est venue • tu as ri • je suis allé • elle a eu **oui**

2. Entoure la réponse qui convient, puis complète la phrase.

Au passé composé, à la première personne du singulier, le verbe venir s'écrit :

j'ai venu je suis venu(e)

→ Au passé composé, le verbe venir se conjugue avec l'auxiliaire je suis...venu(e)
ETRE

3. Barre les verbes qui ne se conjuguent pas avec l'auxiliaire être au passé composé.

TB

~~oublier~~ grandir arriver devenir permettre finir offrir aller entrer

~~avancer~~ devenir vendre porter donner rester lire

6

Problème

a. Combien Margot a-t-elle d'argent ? 11,20 € oui

b. Quel article peut-elle acheter ? le tee-shirt cœur

ou encore l'écharpe

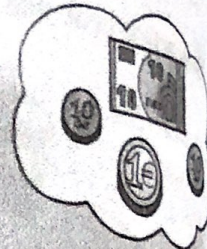

7

Complète avec un nombre décimal qui convient, comme dans l'exemple.

Tu peux t'aider d'un axe des nombres.

$8 < 8,45 < 9$

a. $7 < 7,58 < 8$

b. $135 < 135,1 < 136$

c. $0 < 0,56 < 1$

d. $1,4 < 1,1 < 1,5$

e. $12,15 < 12,4 < 12,20$

f. $30 < 30,0 < 30,05$

12,16 par ex

pareil que 30, 30,04

8

Range ces nombres dans l'ordre croissant.

a. 15, 14,95, 15,05, 15,5, 14,05, 15,95

b. 0,06, 60,6, 0,66, 6,66, 0,6, 6,6

oui

$14,05 < 14,95 < 15 < 15,5 < 15,95$

$0,06 < 0,66 < 0,6 < 6,6 < 6,66 < 60,6$

Je sais déjà

9

Décompose, comme dans l'exemple.

$\frac{673}{100} = \frac{600}{100} + \frac{70}{100} + \frac{3}{100} = 6 + \frac{7}{10} + \frac{3}{100}$

$\frac{821}{100} = \frac{800}{100} + \frac{20}{100} + \frac{1}{100} = 8 + \frac{2}{10} + \frac{1}{100}$

$\frac{54}{10} = \frac{50}{10} + \frac{4}{10} = 5 + \frac{4}{10}$

$\frac{973}{100} = \frac{900}{100} + \frac{70}{100} + \frac{3}{100} = 9 + \frac{7}{10} + \frac{3}{100}$

$\frac{501}{100} = \frac{500}{100} + \frac{0}{100} + \frac{1}{100} = 5 + \frac{0}{10} + \frac{1}{100}$

= 5 + 1/100